

RELATÓRIO DE ANÁLISE DE ÓLEO ESSENCIAL

Solicitante: VIA AROMA INDUSTRIA DE AROMATIZADORES DE AMBIENTES LTDA

Tipo de Amostra: Óleo Essencial de Pinheiro Silvestre

Lote: 500388406

Técnica Empregada: GC-MS

Data de realização da análise: 09/02/2024

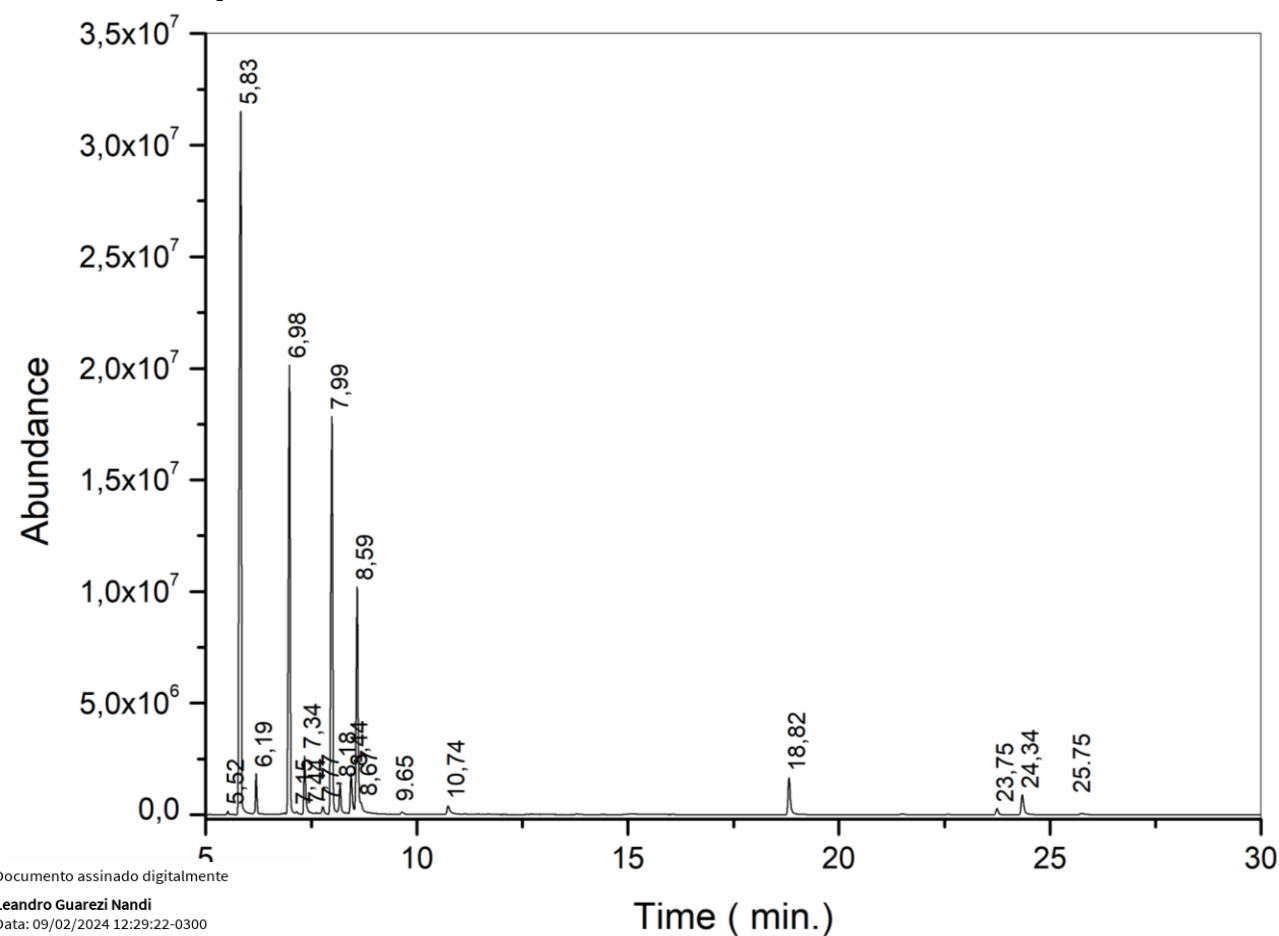

| TR | Identificação | % |
|-------|-----------------------------------|-------|
| 5,53 | Tricyclene | 0,11 |
| 5,83 | α-Pinene | 35,86 |
| 6,20 | Camphene | 1,51 |
| 6,98 | β-Pinene | 19,62 |
| 7,34 | Myrcene | 2,85 |
| 7,78 | Limonene | 0,48 |
| 7,99 | 3-Carene | 17,86 |
| 8,18 | α-Terpinene | 1,57 |
| 8,45 | p-Cymene | 2,01 |
| 8,59 | D-Limonene | 11,73 |
| 9,65 | γ-Terpinene | 0,19 |
| 10,74 | α-Terpinolene | 0,77 |
| 15,12 | α-Terpineol | 0,18 |
| 18,82 | Bornyl acetate | 2,27 |
| 23,75 | isolongifolene | 0,37 |
| 24,35 | Caryophyllene | 1,40 |
| 25,75 | Humulene | 0,16 |
| | Compostos minoritários (< 0,16 %) | 0,47 |
| | Compostos não identificados | 0,59 |