

RELATÓRIO DE ANÁLISE DE ÓLEO ESSENCIAL

Solicitante: VIA AROMA INDUSTRIA DE AROMATIZADORES DE AMBIENTES LTDA

Tipo de Amostra: Óleo essencial de Palmarosa

Lote: 300165621

Técnica Empregada: GC-MS

Data de realização da análise: 18/05/2023

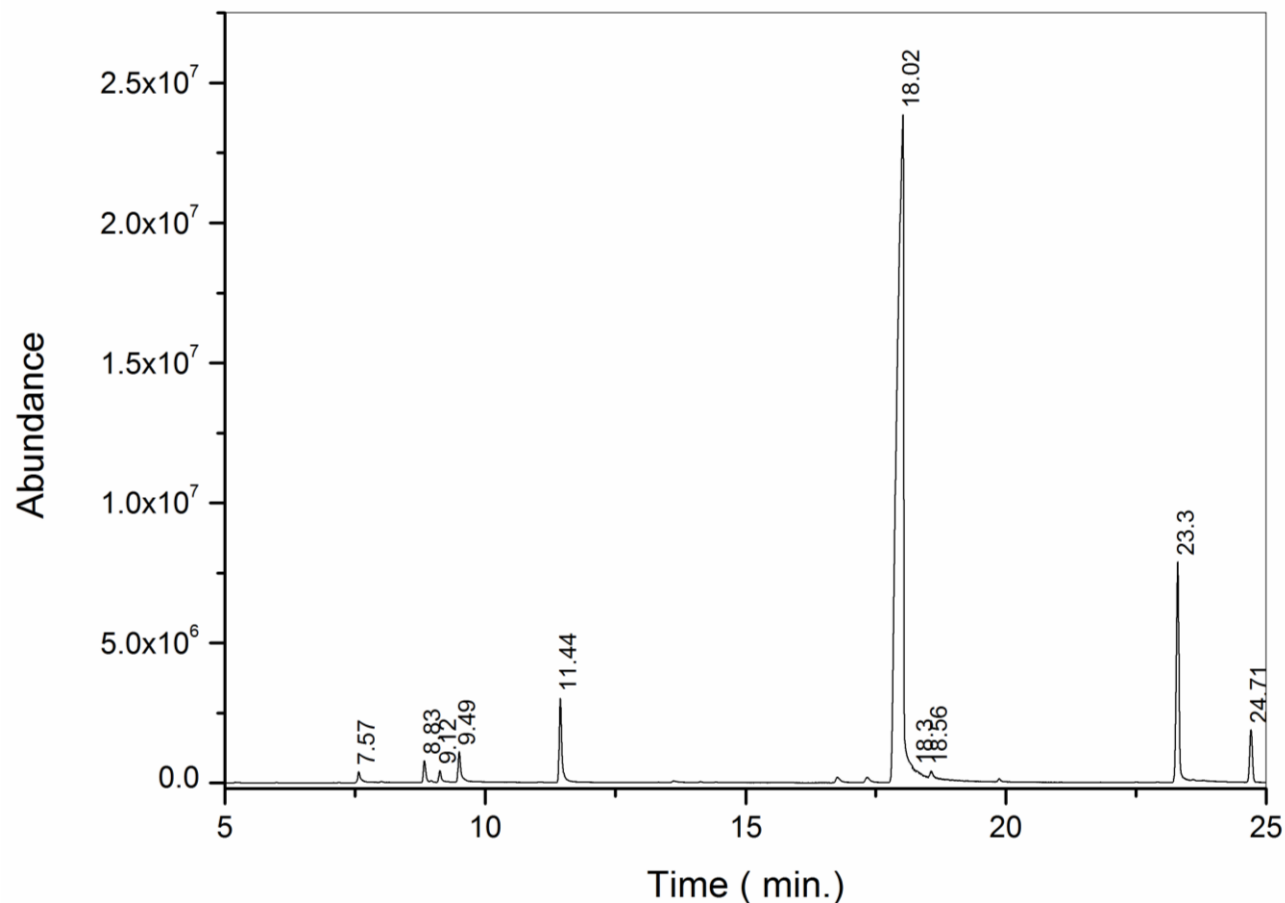

| TR | Identificação | % |
|-------|-----------------------------------|-------|
| 7,57 | Myrcene | 0,66 |
| 8,83 | D-Limonene | 0,86 |
| 9,13 | cis-β-Ocimene | 0,58 |
| 9,50 | trans-β-Ocimene | 1,65 |
| 11,44 | Linalool | 3,80 |
| 18,02 | Geraniol | 76,30 |
| 18,56 | Geranial | 1,25 |
| 23,30 | Geranyl acetate | 10,14 |
| 24,71 | Caryophyllene | 2,32 |
| | Compostos minoritários (< 0,58 %) | 1,49 |
| | Compostos não identificados | 0,95 |